Dossier de presse

Drawing Now 2024

Carreau du temple, 75003 - Stand A16

Massinissa Selmani, Maxime Verdier

Du 19 mars 2024 au 24 mars 2024

Vues d'exposition

Legende : Drawing Now 2024, Vue générale
© Grégoire Avenel Agence Coolhuntparis

Vues d'exposition

Legende : Drawing Now 2024, Vue générale
© Grégoire Avenel Agence Coolhuntparis

Vues d'exposition

Legende : Drawing Now 2024, Vue générale
© Grégoire Avenel Agence Coolhuntparis

Vues d'exposition

Legende : Drawing Now 2024, Massinissa Selmani

Vues d'exposition

Legende : Drawing Now 2024, Maxime Verdier

Vues d'exposition

Legende : Drawing Now 2024, Maxime Verdier
© Maxime Verdier

Maxime Verdier

Maxime Verdier
La pépite, 2023
Crayons de couleur sur papier
42 x 35 cm
Encadrement : 45 x 38 cm
Pièce unique
Signé et daté au dos
N° Inv. MV2023019

Maxime Verdier

Maxime Verdier
Le brasier, 2024
Crayons de couleur sur papier
42 x 35 cm
Encadrement : 45 x 38 cm
Pièce unique
Signé et daté au dos
N° Inv. MV2024003

Maxime Verdier

Maxime Verdier
Le besoin de l'infini, 2023
Crayons de couleur sur papier
42 x 35 cm
Encadrement : 45 x 38 cm
Pièce unique
Signé et daté au dos
N° Inv. MV2023020

Maxime Verdier

Maxime Verdier
Le souffle, 2023
Crayons de couleur sur papier
42 x 35 cm
Encadrement : 45 x 38 cm
Pièce unique
Signé et daté au dos
N° Inv. MV2023021

Maxime Verdier

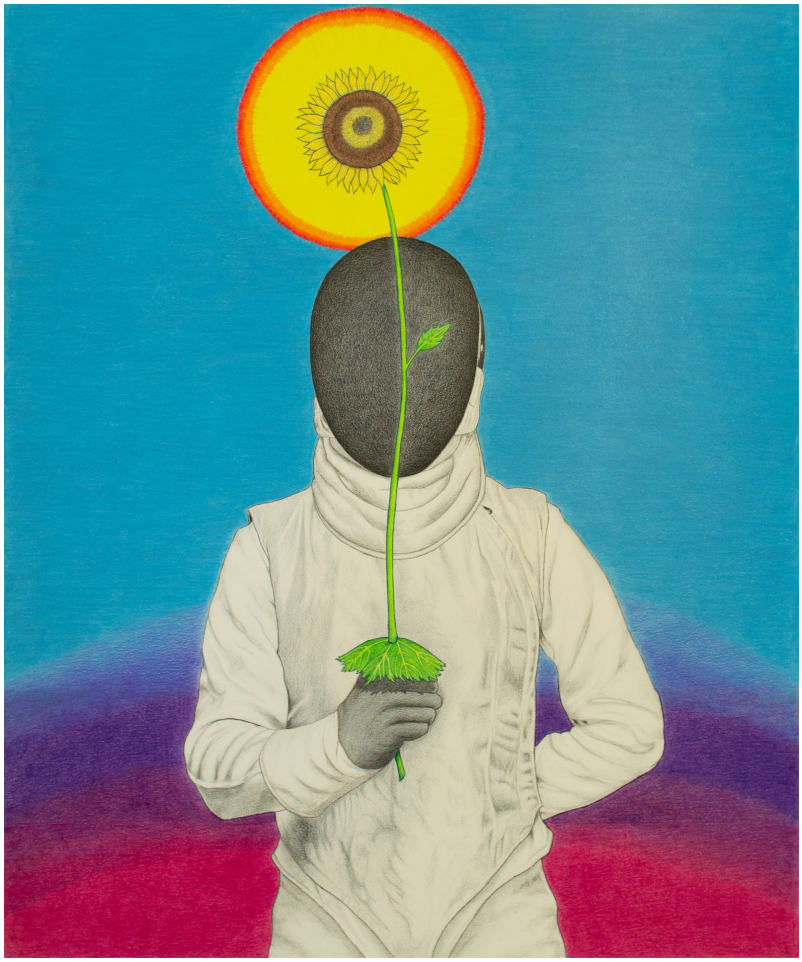

Maxime Verdier
Le plus beau des combats, 2024
Crayons de couleur sur papier
42 x 35 cm
Encadrement : 45 x 38 cm
Pièce unique
Signé et daté au dos
N° Inv. MV2024005

Maxime Verdier

Maxime Verdier
En avant!, 2024
Crayons de couleur sur papier
42 x 35 cm
Encadrement : 45 x 38 cm
Pièce unique
Signé et daté au dos
N° Inv. MV2024004

Maxime Verdier

Maxime Verdier
L'azur éveillé, 2024
Crayons de couleur sur papier
42 x 35 cm
Encadrement : 45 x 38 cm
Pièce unique
Signé et daté au dos
N° Inv. MV2024002

Maxime Verdier

Maxime Verdier
Esprit, es-tu là ?, 2023
Graphite sur papier
32 x 24 cm
Encadrement : 37,5 x 29,5 cm
Pièce unique
Signé et daté au dos
N° Inv. MV2023007

Maxime Verdier

Maxime Verdier
L'éclat, 2023
Graphite sur papier
32 x 24 cm
Encadrement : 34 x 28 cm
Pièce unique
Signé et daté au dos
N° Inv. MV2023010

Maxime Verdier

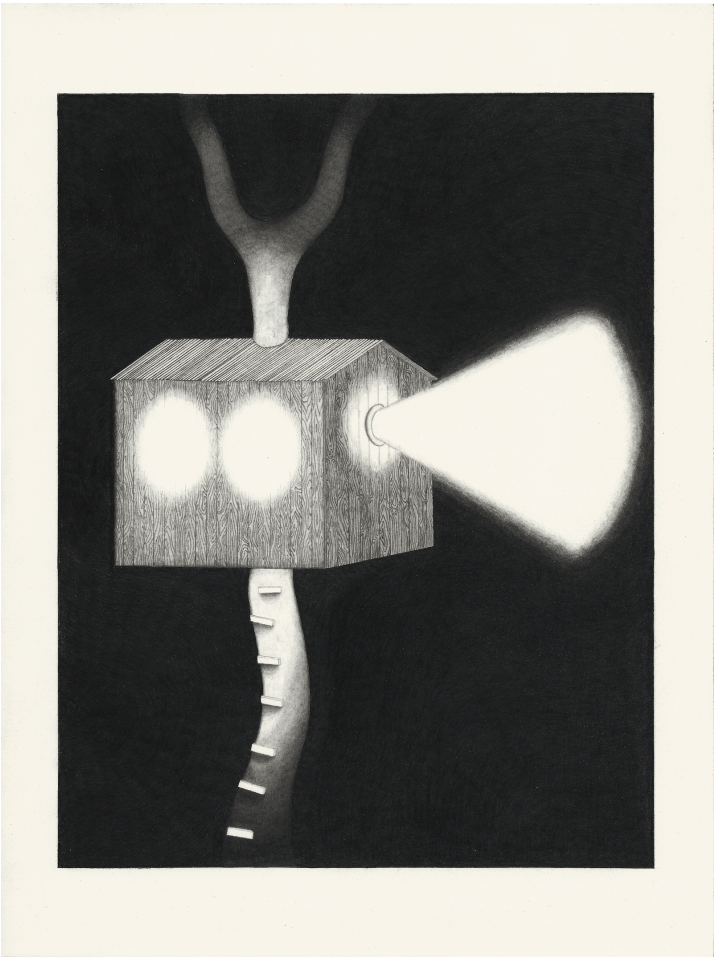

Maxime Verdier
Les promesses de l'ombre, 2023
Graphite sur papier
32 x 24 cm
Pièce unique
Signé et daté au dos
N° Inv. MV2023011

Maxime Verdier

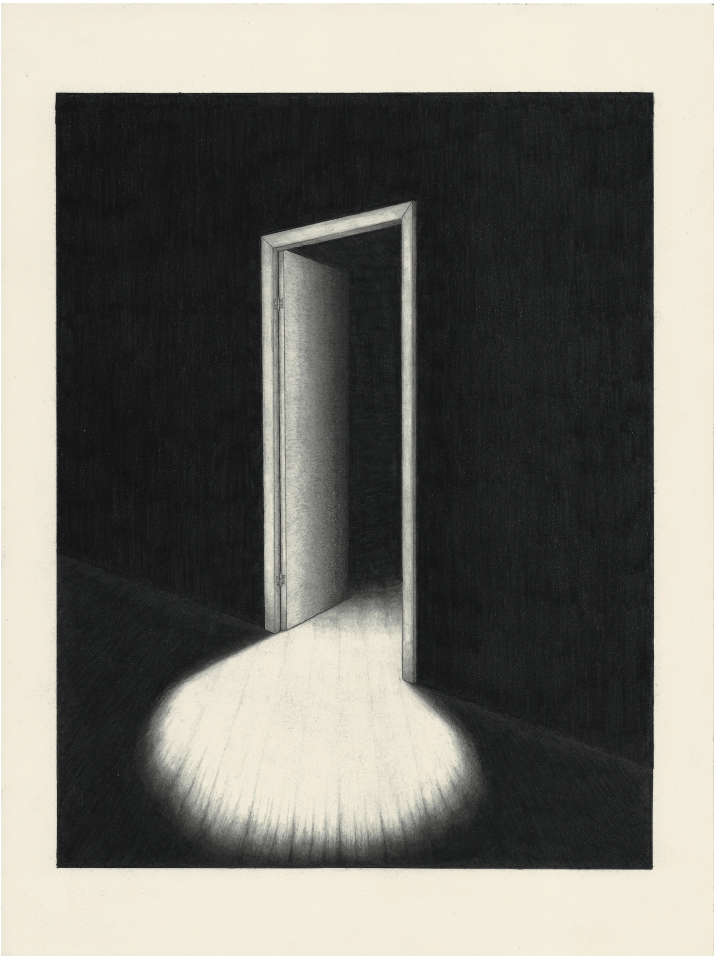

Maxime Verdier
Le portail, 2023
Graphite sur papier
32 x 24 cm
Encadrement : 34 x 28 cm
Pièce unique
Signé et daté au dos
N° Inv. MV2023012

Maxime Verdier

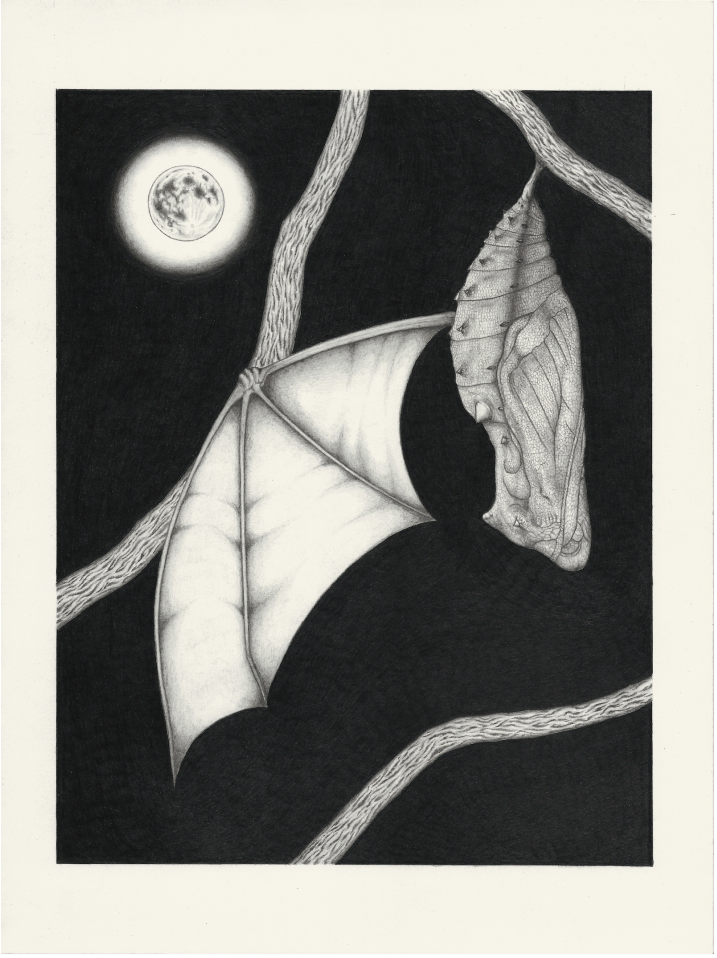

Maxime Verdier
La chose, 2023
Graphite sur papier
32 x 24 cm
Encadrement : 34 x 28 cm
Pièce unique
Signé et daté au dos
N° Inv. MV2023016

Maxime Verdier

Maxime Verdier
Contre vents et marées, 2023
Graphite sur papier
32 x 24 cm
Encadrement : 34 x 28 cm
Pièce unique
Signé et daté au dos
N° Inv. MV2023017

Maxime Verdier

Maxime Verdier
La jeune fille à la perle, 2023
Graphite sur papier
32 x 24 cm
Encadrement : 34 x 28 cm
Pièce unique
Signé et daté au dos
N° Inv. MV2023015

Maxime Verdier

Maxime Verdier
A la folie, 2023
Graphite sur papier
32 x 24 cm
Pièce unique
Signé et daté au dos
N° Inv. MV2023018

Maxime Verdier

Maxime Verdier
Stardust, 2023
Graphite sur papier
32 x 24 cm
Encadrement : 34 x 28 cm
Pièce unique
Signé et daté au dos
N° Inv. MV2023013

Maxime Verdier

Maxime Verdier
Le vent nous portera, 2023
Graphite sur papier
32 x 24 cm
Encadrement : 34 x 28 cm
Pièce unique
Signé et daté au dos
N° Inv. MV2023009

Massinissa Selmani

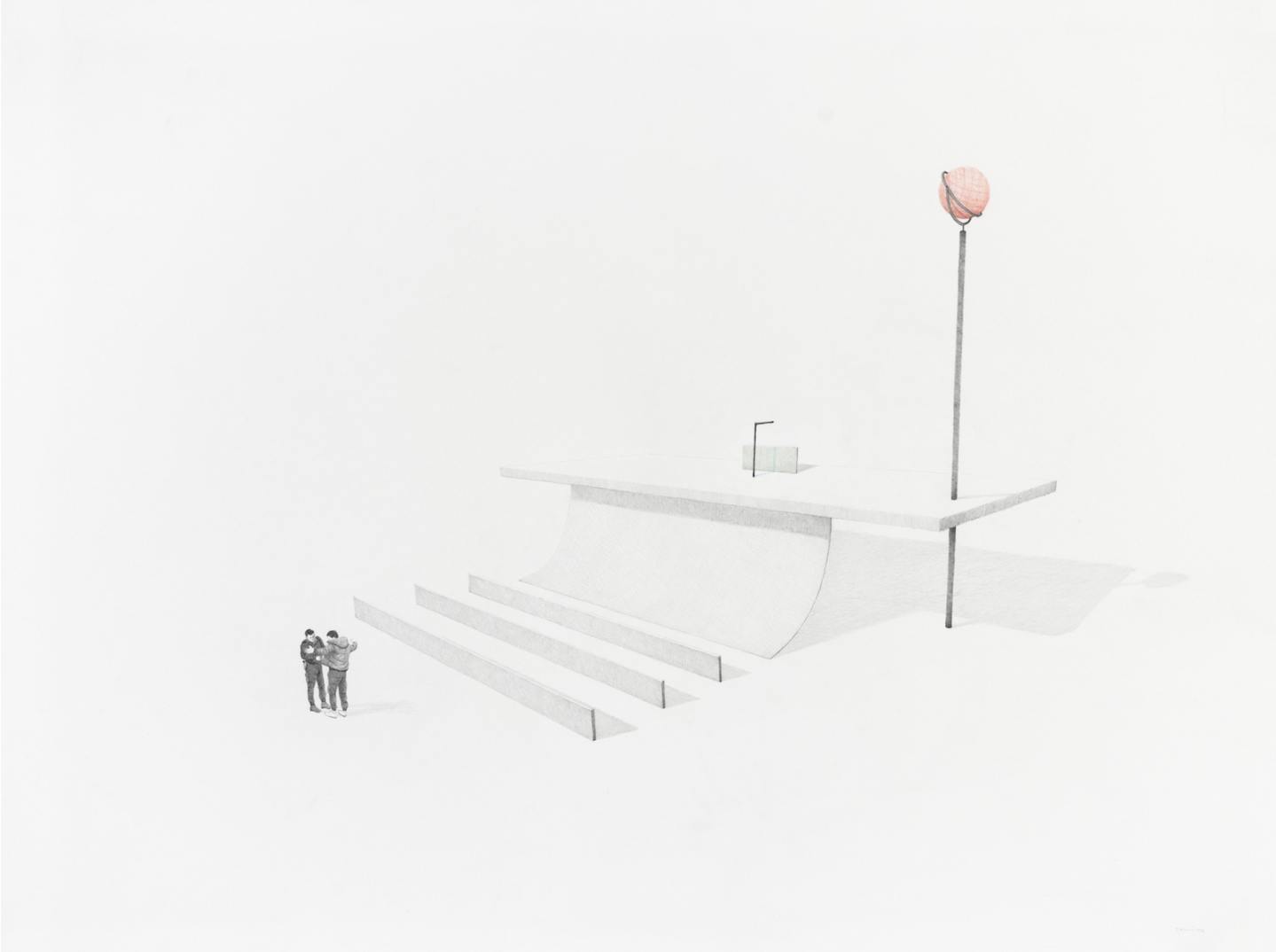

Massinissa Selmani
Battement, 2023
Graphite et crayon de couleur sur papier
65 x 87 cm
Encadrement : 71,7 x 93,7 cm
Pièce unique
Signé, en bas à droite
©Fred Froum / La Nouvelle Babylone
N° Inv. MS2023002

Massinissa Selmani

Massinissa Selmani
Distances, 2023
Graphite sur papier
65 x 87 cm
Encadrement : 71,5 x 93 cm
Pièce unique
Signé, en bas à droite
©Fred Froum / La Nouvelle Babylone
N° Inv. MS2023010

Massinissa Selmani

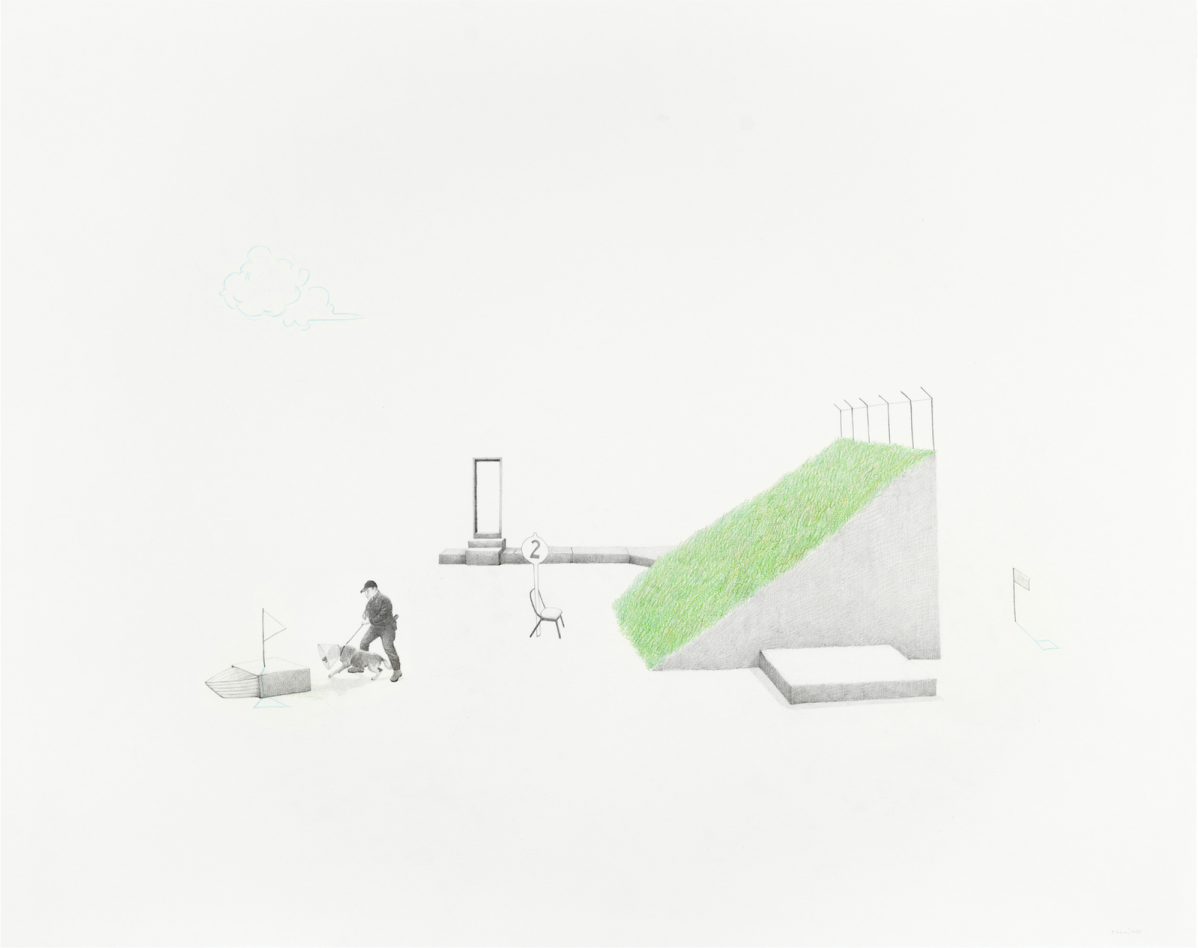

Massinissa Selmani
Distant things, 2022
Graphite et crayon de couleur sur papier
66 x 83 cm
Encadrement : 72,5 x 89,5 cm
Pièce unique
Signé, en bas à droite
©Fred Froum / La Nouvelle Babylone
N° Inv. MS2022014

Massinissa Selmani

Massinissa Selmani
Amorce dans l'air léger #4, 2020
Amorces dans l'air léger
Graphite et mines couleur sur papier
50 x 65 cm
Encadrement : 56,8 x 72,7 x 3 cm
Pièce unique
Signé en bas à droite
N° Inv. MS2020018

Massinissa Selmani

Massinissa Selmani
Rude pavé en plein soleil, 2023
Série "Altérables"
Pastels secs, photocopie, graphite sur papier calque, impression numérique sur papier calque
39 x 29.5 cm
Encadrement : 42,5 x 36,5 cm
Pièce unique
Signé au dos en bas à gauche
©Fred Froum / La Nouvelle Babylone
N° Inv. MS2023008